

1. MARCA
(Colocar el nombre o imagen de la marca)

2. IMAGEN
(Colocar una imagen del producto)

FICHA TÉCNICA													
3	CARACTERÍSTICAS GENERALES DEL BIEN:												
3.1	CÓDIGO DE IDENTIFICACIÓN ÚNICO::												
3.2	CATÁLOGO: VESTUARIO, ACCESORIOS Y MATERIALES TEXTILES												
3.3	CATEGORÍA: SACO												
3.4	DENOMINACIÓN DEL BIEN:												
3.5	MARCA:												
3.6	FABRICANTE:												
3.7	PAIS FABRICACIÓN:												
3.8	DESCRIPCIÓN GENERAL:												
3.9	UNIDAD DE DESPACHO:												
4	CARACTERÍSTICAS ESPECÍFICAS DEL BIEN:												
4.1		CARACTERÍSTICAS DEL TEJIDO						REFERENCIA	MÉTODOS DE ENSAYO O MÉTODO EQUIVALENTE	DATOS DEL FABRICANTE (llenar)			
4.1.1		TELA PRINCIPAL											
4.1.1.1	TEJIDO	Tipo de tejido	Gabardina		Ligamento/ Armadura	Sarga		-	NTP 231.141: 1985 (revisada el 2010)	Marcar con (x) donde corresponda de acuerdo a la característica del bien.			
			Casimir			Tafetán							
			Lanilla			Compuesto o Dobby							
4.1.1.2	GRAMAJE (g/m ²)	Material					Tolerancia (%)		-	ASTM D3776/D3776M-20	Colocar el gramaje y la tolerancia de acuerdo a la característica del bien.		
							%	Tolerancia (%)					
4.1.1.3	COMPOSICIÓN (%)	Material					Tolerancia (%)		-	AATCC TM 20A-2018e	Colocar la composición en porcentaje (%) del hilado de urdimbre y de trama, de ser necesario y la tolerancia de acuerdo a la característica del bien. En caso de fibras de algodón, indicar el origen o tipo.		
			Algodón										
			Lana										
			Viscosa										
			Poliéster										
			Otras fibras		Indicar fibra								
4.1.1.4	ESTABILIDAD DIMENSIONAL/ENCOGIMIENTO (%)	Componente					% Máximo		-	AATCC Test Method 150-2018t AATCC TM158-1978e10(2016)e	Colocar el valor máximo en porcentaje (%) para el largo, ancho de acuerdo a la característica del bien.		
			Largo (Urdimbre)										
			Ancho (Trama)										
4.1.1.5	RESISTENCIA AL PILLING / GRADO DE PILLING						Mínimo		-	ASTM D3512/D3512M:2016 (punto y plano) ASTM D4970/D4970 - 16e3 (plano)	Colocar el valor mínimo del grado de pilling de acuerdo a la característica del bien.		
4.1.2	FORRO												
4.1.2.1	LIGAMENTO / ARMADURA	Tafetán	Indicar ligamento					-	NTP 231.141: 1985 (revisada el 2010)	Marcar con (x) donde corresponda y colocar el ligamento de acuerdo a la característica del bien.			
		Otros	Indicar ligamento										
4.1.2.2	GRAMAJE (g/m ²)	Material					Tolerancia (%)		-	ASTM D3776/D3776M-20	Colocar el gramaje y la tolerancia de acuerdo a la característica del bien.		
							%	Tolerancia (%)					
4.1.2.3	COMPOSICIÓN (%)	Material					Tolerancia (%)		-	AATCC TM 20A-2018e	Colocar la composición en porcentaje (%) y la tolerancia de acuerdo a la característica del bien. De ser posible indicar el tipo de poliéster.		
			Poliéster										
			Otras fibras		Indicar fibra								
4.2	CARACTERÍSTICAS DEL TEÑIDO Y ACABADO												
4.2.1		TELA PRINCIPAL											
4.2.1.1	COLOR	Todos los Colores							-	-	Marcar con (x) si corresponde		
		Color Sólido			Color con Diseño						Marcar con (x) donde corresponda de acuerdo al Color Sólido ó si tiene Diseño con Hilos de Otro Color		
4.2.1.2	ACABADO DEL TEXTIL	Termofijado						-	-	Marcar con (x) donde corresponda de acuerdo al acabado del bien.			
		Decatizado											
		Suavizado											
		Otros											
4.2.1.3	SOLIDEZ DEL COLOR	Solidez		Cambio de color		Transferencia de color		-	AATCC TM 61:2013e2 método 2A/3A. NTP-ISO 105-C06:2016. NTP231.008:2015	Colocar los valores de solidez según corresponda.			
		Al lavado											
		Al lavado en seco (artículos con lana)											
		Otros		Indicar solidez						Indicar el método de ensayo			
				Indicar solidez						Indicar el método de ensayo			
4.2.2	FORRO												
4.2.2.1	COLOR	Declaración del fabricante							-	-	Colocar colores e indicar si la referencia es el código de color Pantone, curva espectral u otros.		
4.2.2.2	SOLIDEZ DEL COLOR	Solidez		Cambio de color		Transferencia de color		-	AATCC TM 61:2013e2 método 2A/3A. NTP-ISO 105-C06:2016. NTP231.008:2015	Colocar los valores de solidez según corresponda.			
		Al lavado											
		Otros		Indicar solidez						Indicar el método de ensayo			
										Indicar el método de ensayo			
4.3	CARACTERÍSTICAS DEL MODELO/DISEÑO Y LA CONFECCIÓN												
4.3.1	MODELO / DISEÑO				Caballero		Dama		-	-	Describir el modelo/diseño requerido del bien y marcar con (x) el género.		
4.3.2	CARACTERÍSTICAS DE LA CONFECCIÓN												
4.3.2.1	CUELLO	Cantidad de piezas en el cuello							-	-	Colocar el número de piezas según corresponda al bien.		
		Tipo de cuello		Cuello smoking con diseño							Marcar con una (x) donde corresponda de acuerdo al tipo de cuello.		
				Cuello abierto									
				Otro			Indicar tipo	Indicar tipo					
		Lleva pie de cuello		SI		NO					Marcar con (x) según las características del bien.		
		Presilla colgador		SI		NO							
		Componentes internos		Lleva entretela		SI		NO					
		Lleva fieltro		SI		NO							
		Descripción							-	-	Describir las características de la parte delantera de acuerdo al bien.		
		Cantidad de piezas en el delantero							-	-	Colocar el número de piezas según corresponda al bien.		
		Con solapas		SI		NO	Lleva ojal	SI		NO			Marcar con (x) según las características del bien.

4.3.2.2	DELANTERO	Corte	Clásico						-	-	Marcar con (x) según las características del bien.								
			Princesa																
			Inglés																
			Otros			Indicar tipo		Indicar tipo											
			Lleva botones			Cantidad	Botón de repuesto					Ubicación							
		Botones	SI		Indicar cantidad (No considerar botones del bolsillo)		SI		Indicar ubicación	-	-	Marcar con (x), Si es SI, colocar la cantidad, ubicación, tipo, tamaño y costura de pegado según corresponda.							
			NO				NO												
			Tamaño (líneas)			Indicar el tamaño		Costura de pegado					Indicar en cruz o paralelo						
			Ojales			SI		NO						Tipo		Indicar tipo			
		Bolsillos externos	Lleva bolsillo			Cantidad	Ubicación		Tipo	-	-	Colocar el tipo según corresponda.							
			SI			Indicar cantidad	Indicar ubicación	Indicar tipo (Parche, Ojal)											
			NO																
			Con bolsillo relojero (parte interior)			SI		NO					-	-	Marcar con (x) según las características del bien.				
			Con tapa			SI		NO											
			Con vista			SI		NO											
			Botones	Lleva botones			SI		NO					-	-	Marcar con (x), Si es SI, colocar la cantidad, ubicación, tipo, tamaño y costura de pegado según corresponda.			
				Ubicación			Indicar ubicación												
				Cantidad			Indicar cantidad												
				Tamaño (líneas)			Indicar el tamaño												
				Costura de pegado			Indicar en cruz o paralelo												
		Ojales			SI		NO		Tipo		Indicar tipo								
		Bolsillos internos	Lleva bolsillo			Cantidad	Ubicación		Tipo	-	-	Marcar con (x), Si es SI, colocar la cantidad, ubicación y tipo según corresponda.							
			SI			Indicar cantidad	Indicar ubicación	Indicar tipo (Ojal)											
			NO																
			Porta documentos			SI	Con vivo o pestaña		SI					-	-	Marcar con (x) según las características del bien.			
						NO	Tapa triangular		SI										
			Cigarrera			SI	Con vivo o pestaña		SI										
NO						NO													
Porta lapicero			SI	Con vivo o pestaña		SI		-	-				Marcar con (x) según las características del bien.						
			NO			NO													
Botones	Lleva botones			SI		NO		-	-				Marcar con (x), Si es SI, colocar la cantidad, ubicación, tipo, tamaño y costura de pegado según corresponda.						
	Ubicación			Indicar ubicación															
	Cantidad			Indicar cantidad															
	Tamaño (líneas)			Indicar el tamaño															
	Costura de pegado			Indicar en cruz o paralelo															
Ojales			SI		NO		Tipo		Indicar tipo										
Pinzas	SI		NO		Ubicación	Indicar ubicación		-	-	Marcar con (x), Si es SI, colocar la ubicación según corresponda.									
Costadillo							SI		NO		-	-	Marcar con (x), Si es SI, colocar la ubicación según corresponda.						
Componentes internos	Forro			SI		NO													
	Sesgo			SI		NO													
	Plastón	Plástica			SI		NO												
		Cerde			SI		NO												
		Fielro compactado			SI		NO												
Entretela			SI		NO		Ubicación		Indicar ubicación										
4.3.2.3	ESPALDA	Descripción									-	-	Describir las características de la espalda de acuerdo al bien.						
		Cantidad de piezas en la espalda									-	-	Colocar el número de piezas según corresponda al bien.						
		Con abertura		SI		NO		Ubicación	Indicar ubicación		-	-	Marcar con (x), Si es SI, colocar el diseño y ubicación según corresponda.						
		Pinzas		SI		NO		Ubicación	Indicar ubicación										
		Martingala		SI		NO		Diseño	Indicar diseño		-	-	Marcar con (x), Si es SI, colocar la cantidad, ubicación, tamaño y costura de pegado según corresponda.						
									Botones	Lleva botones				SI		NO			
										Ubicación				Indicar ubicación					
										Cantidad				Indicar cantidad					
										Tamaño (líneas)				Indicar el tamaño					
		Costura de pegado			Indicar en cruz o paralelo														
		Ojales		SI		NO		Tipo		Indicar tipo	-	-	Marcar con (x), Si es SI, colocar el tipo según corresponda.						
		Componentes internos		Forro		SI		NO		Lleva fuelle	SI		-	-	Marcar con (x), Si es SI, colocar la ubicación según corresponda.				
				Chorrera		SI		NO		Ubicación	Indicar ubicación								
Entretela				SI		NO		Ubicación	Indicar ubicación										
4.3.2.4	MANGAS	Descripción									-	-	Describir las características de la parte delantera de acuerdo al bien.						
		Cantidad de piezas en manga									-	-	Colocar el número de piezas según corresponda al bien.						
		Manga corta			Manga larga			Otros	Indicar tipo		-	-	Marcar con (x) según las características del bien.						
		Cabeza de manga con entretela									SI		NO		-	-	Marcar con (x) según las características del bien.		
		Basta de manga con entretela									SI		NO						
		Chorrera			SI		NO		Ubicación	Indicar ubicación		-	-	Marcar con (x), Si es SI, colocar la ubicación según corresponda.					
		Con abertura en bocamanga	SI		NO		Con regulador de bocamanga	SI		NO		-	-	Marcar con (x) según las características del bien.					
															Diseño		Material		
			Con puño en bocamanga		SI		NO		Indicar diseño		Indicar material								
			Botones	Lleva botones			SI		NO		-	-	Marcar con (x), Si es SI, colocar la cantidad, ubicación, tamaño y costura de pegado según corresponda.						
				Ubicación			Indicar ubicación												
				Cantidad			Indicar cantidad												
				Tamaño (líneas)			Indicar el tamaño												
		Costura de pegado			Indicar en cruz o paralelo														
Ojales		SI		NO		Tipo		Indicar tipo	-	-	Marcar con (x), Si es SI, colocar el tipo según corresponda.								
Con vivo o pestaña							SI		NO		-	-	Marcar con (x) según las características del bien.						
4.3.2.5	HOMBROS	Hombros (Panqueque)					SI		NO		-	-	Marcar con (x) según las características del bien.						
4.3.3	INSUMOS	Insumos					Especificaciones		Características relevantes		-	-	Marcar con (x) según los insumos requeridos, e indicar cantidad, tipo, material, gramaje, título y color según corresponda. Los insumos deben cumplir con las características mas relevantes según se indica.						
		Botón		SI		NO		Indicar material, color (teñido en masa o pintados por fuera) y cantidad		Presenta resistencia a la rotura y solidez del color al lavado									
		Entretela		SI		NO		Indicar material, color, tipo y gramaje		-									
		Forro		SI		NO		Indicar material, gramaje y color		Presenta buena solidez al lavado									
		Chorrera		SI		NO		Indicar material		Presenta flexibilidad adecuada									
		Sesgo		SI		NO		Indicar material y color		Presenta buena solidez al lavado									
		Plástica (Plastón)		SI		NO		Indicar material		Presenta flexibilidad adecuada									
		Cerda (Plastón)		SI		NO		Indicar material		Presenta flexibilidad adecuada									
		Fielro compactado (Plastón)		SI		NO		Indicar material		Presenta espesor adecuado									
		Hombros (Panqueque)		SI		NO		Indicar material, color y tipo		Presenta espesor requerido									

		Ribete	SI		NO		Indicar material, tipo, ancho y color	Presenta buena solidez al lavado													
		Tela para bolsillos	SI		NO		Indicar material, gramaje y color	Presenta buena solidez al lavado													
		Vivo o pestañas	SI		NO		Indicar material y color	Presenta buena solidez al lavado													
		Hilos de costura	SI		NO		Indicar material, color y título	-													
		Etiqueta de talla	SI		NO		Indicar material	-													
		Etiqueta de marca	SI		NO		Indicar material	-													
		Etiqueta técnica	SI		NO		Indicar material	-													
		Otros																			
4.3.4	PUNTADAS POR PULGADA																			Colocar las puntadas por pulgada (ppp).	
4.3.5	UNIÓN DE PARTES (PIEZAS)	Remalle					Precisar qué uniones de partes irán con este tipo de costura														Marcar con (x) donde corresponda de acuerdo a la característica del bien. Precisar qué uniones de partes irán con este tipo de costura.
		Remalle con puntada de seguridad					Precisar qué uniones de partes irán con este tipo de costura														
		Costura recta					Precisar qué uniones de partes irán con este tipo de costura														
		Costura de atraque					Precisar qué uniones de partes irán con este tipo de costura														
		Otros					Indique tipo de costura														
4.3.6	ACABADO DE PRENDA	Planchado																			Marcar con (x) donde corresponda de acuerdo a la característica del bien.
		Vaporizado																			
		Otro																			
4.3.7	PRESENTACIÓN DE PRENDA	No debe presentar materia extraña, debe estar libre de brillo y de cualquier defecto de material y confección que pueda afectar a la apariencia y al uso.																		Colocar si cumple con este requisito.	
4.3.8	IDENTIFICACION DE TALLAS	Tallas	Indicar talla	Indicar talla	Indicar talla	Indicar talla	Indicar talla	Indicar talla	Indicar talla	Indicar talla	Indicar talla	Indicar talla	Indicar talla	Indicar talla	Indicar talla						Colocar la talla(s) donde corresponda de acuerdo a la talla(s) del bien.
4.4	MEDIDAS (DIMENSIONES)	No llenar. Las medidas de talla se considerará en la etapa de ejecución contractual. Dichas condiciones estarán en las reglas especiales																			
4.4.1	MEDIDAS DE PRENDA TERMINADA	MEDIDAS POR TALLAS DE ACUERDO AL MODELO (centímetros)																			
		Indicar talla	Indicar talla	Indicar talla	Indicar talla	Indicar talla	Indicar talla	Indicar talla	Indicar talla	Indicar talla	Indicar talla	Indicar talla	Indicar talla	Indicar talla	Indicar talla	Tolerancia (cm)					
4.4.1.1	Cuello	Alto de cuello en centro de espalda																			Colocar medida del bien de acuerdo al modelo
		Largo de cuello en la base																			Colocar medida del bien de acuerdo al modelo
		Alto de pie de cuello																			Colocar medida del bien de acuerdo al modelo
		Largo de punta de cuello																			Colocar medida del bien de acuerdo al modelo
		Largo de presilla (colgador)																			Colocar medida del bien de acuerdo al modelo
4.4.1.2	Delantero	Ancho de pecho 1" bajo sisa																			Colocar medida del bien de acuerdo al modelo
		Ubicación del primer ojal desde el borde del escote delantero																			Colocar medida del bien de acuerdo al modelo
		Distancia entre ojales																			Colocar medida del bien de acuerdo al modelo
		Largo de pinzas																			Colocar medida del bien de acuerdo al modelo
		Ubicación de pinzas desde costura costado																			Colocar medida del bien de acuerdo al modelo
4.4.1.3	Posterior	Ancho de Hombros (de costura a costura)																			Colocar medida del bien de acuerdo al modelo
		Largo de cuerpo desde el punto mas alto del hombro hasta el faldón																			Colocar medida del bien de acuerdo al modelo
		Profundidad de fuelle																			Colocar medida del bien de acuerdo al modelo
		Largo de fuelle																			Colocar medida del bien de acuerdo al modelo
		Largo de abertura																			Colocar medida del bien de acuerdo al modelo
		Cruce de abertura																			Colocar medida del bien de acuerdo al modelo
		Largo de pinzas																			Colocar medida del bien de acuerdo al modelo
		Ubicación de pinzas desde costura costado																			Colocar medida del bien de acuerdo al modelo
4.4.1.4	Ancho de Cintura																				Colocar medida del bien de acuerdo al modelo
4.4.1.5	Manga	Largo de manga desde el hombro																			Colocar medida del bien de acuerdo al modelo
		Alto de bocamanga doblada																			Colocar medida del bien de acuerdo al modelo
		Ancho de bocamanga																			Colocar medida del bien de acuerdo al modelo
		Distancia del primer ojal respecto al borde de bocamanga																			Colocar medida del bien de acuerdo al modelo
		Presilla bocamanga	Ancho																		Colocar medida del bien de acuerdo al modelo
			Largo																		Colocar medida del bien de acuerdo al modelo
4.4.1.6	Puño en Bocamanga	Ancho																			Colocar medida del bien de acuerdo al modelo
		Alto																			Colocar medida del bien de acuerdo al modelo
4.4.1.7	Bolsillo delantero superior	Bolsillo	Ancho																		Colocar medida del bien de acuerdo al modelo
			Alto																		Colocar medida del bien de acuerdo al modelo
		Tapa	Ancho																		Colocar medida del bien de acuerdo al modelo
			Alto																		Colocar medida del bien de acuerdo al modelo
4.4.1.8	Bolsillos delanteros inferiores	Bolsillo	Ancho																		Colocar medida del bien de acuerdo al modelo
			Alto																		Colocar medida del bien de acuerdo al modelo
		Tapa	Ancho																		Colocar medida del bien de acuerdo al modelo
			Alto																		Colocar medida del bien de acuerdo al modelo
4.4.1.9	Bolsillos interiores	Portadocumentos	Ancho																		Colocar medida del bien de acuerdo al modelo
			Alto																		Colocar medida del bien de acuerdo al modelo
		Cigarrera	Ancho																		Colocar medida del bien de acuerdo al modelo
			Alto																		Colocar medida del bien de acuerdo al modelo
		Relojero	Ancho																		Colocar medida del bien de acuerdo al modelo
			Alto																		Colocar medida del bien de acuerdo al modelo
4.4.1.10	Alto de basta de ruedo (tela y forro)																				Colocar medida del bien de acuerdo al modelo
5	ENVASE y/o EMBALAJE:																				
5.1	Envase (empaqué) y forma de presentación: Debe estar embolsado y garantizar la integridad del bien, permitiendo su adecuado almacenamiento, distribución y transporte. Exento de partículas extrañas.	Adjuntar declaración jurada que indique el cumplimiento de este requisito.																			
5.1.1	Envase inmediato:	Detallar el tipo de envase inmediato.																			
5.1.2	Forma de presentación:	Detallar la cantidad de unidades por envase inmediato.																			
5.2	Embalaje: Debe cumplir con los siguientes criterios: - Embalaje que garantice la integridad, orden, conservación, transporte, distribución y adecuado almacenamiento del producto. - Que facilite su conteo y apilamiento.	Adjuntar declaración jurada que indique el cumplimiento de este requisito.																			
6	ROTULADO																				
6.1	Rotulado: De acuerdo a lo establecido en la Resolución N° 2109, que aprueba el Reglamento Técnico Andino para el Etiquetado de Confecciones y, conforme a lo establecido en la NTP - ISO 3758.	Adjuntar declaración jurada que indique el cumplimiento de este requisito.																			
7	DOCUMENTACIÓN DE PRESENTACIÓN OBLIGATORIA																				
7.1	DE FABRICACIÓN:																				

7.1.1	Declaración Jurada donde el fabricante garantice que el bien contará como condición de Fabricación lo señalado en el numeral 4 de la presente Estructura Ficha Producto, cuyos métodos de ensayo se encuentran indicados en el presente documento.	Adjuntar Declaración Jurada que indique las condiciones de Fabricación señaladas en el numeral 4 de la presente Estructura Ficha Producto, cuyos métodos de ensayo se encuentran indicados en el presente documento.
8 DE ALMACENAMIENTO:		
8.1	Declaración jurada en donde el proveedor garantice que el bien se almacena bajo condiciones y características adecuadas, según las especificaciones dadas por el fabricante.	Adjuntar declaración jurada que indique las condiciones de almacenamiento.
9 DEL TRANSPORTE Y DISTRIBUCIÓN:		
9.1	Declaración jurada en la cual el proveedor garantice que el bien será distribuido y transportado en condiciones según las especificaciones establecidas por el fabricante a efectos de preservar su calidad e integridad.	Adjuntar declaración jurada que indique las condiciones de transporte y distribución.
10 GARANTÍA DEL PRODUCTO:		
10.1	Garantía de producto: ON SITE La garantía comercial por los defectos de fabricación será por un periodo de xx meses, contabilizados a partir del día siguiente de otorgada la conformidad de los bienes contratados y en concordancia con la vigencia ofertada.	Adjuntar declaración jurada que indique el tiempo y las condiciones de la garantía.
11 DOCUMENTACIÓN OBLIGATORIA A PRESENTAR POR EL PROVEEDOR A LA ENTREGA DEL BIEN:		
11.1	Documento de conformidad del lote o Informe final o ficha técnica o informe de ensayo o informe de inspección u otro documento emitido por organismos evaluadores de la conformidad, acreditada ante el organismo oficial, y que corresponda a cada entrega de producto terminado.	Adjuntar copia simple del o los documentos. Mediante estos documentos el proveedor deberá acreditar las características específicas señaladas en el numeral 4 de la presente Estructura de Ficha Producto, cuyos métodos de ensayo se encuentran señalados en el presente documento.

IMAGEN REFERENCIAL SACO DAMAS

597597

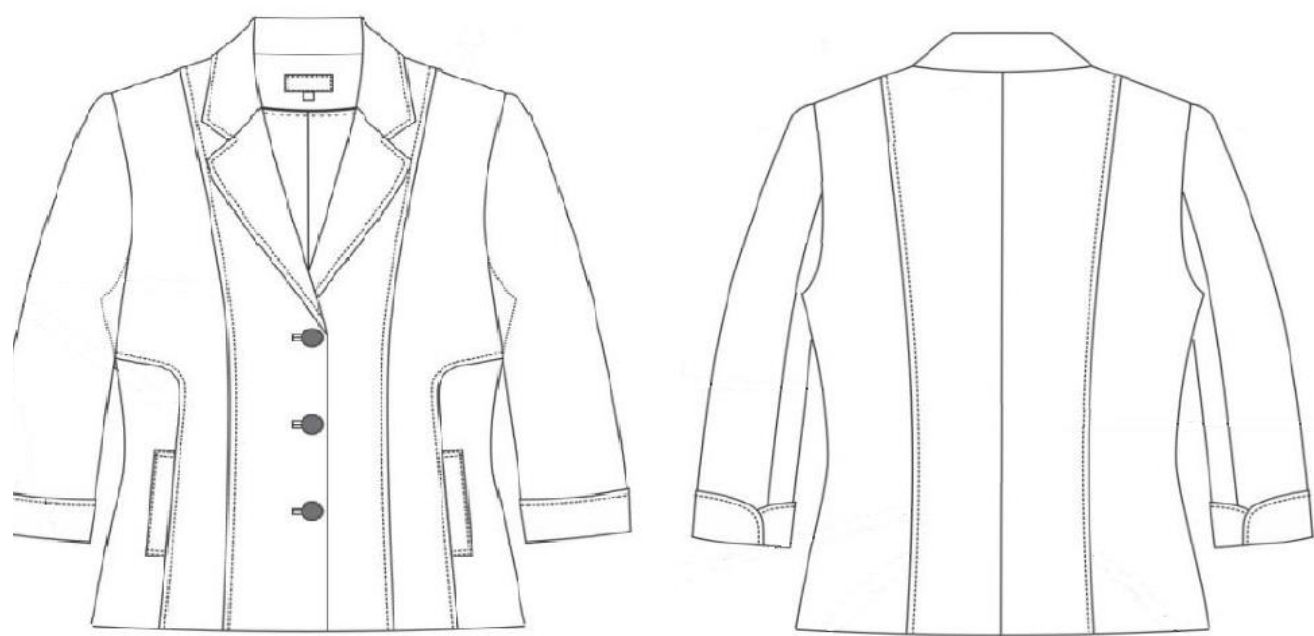

IMAGEN REFERENCIAL SACO CABALLEROS

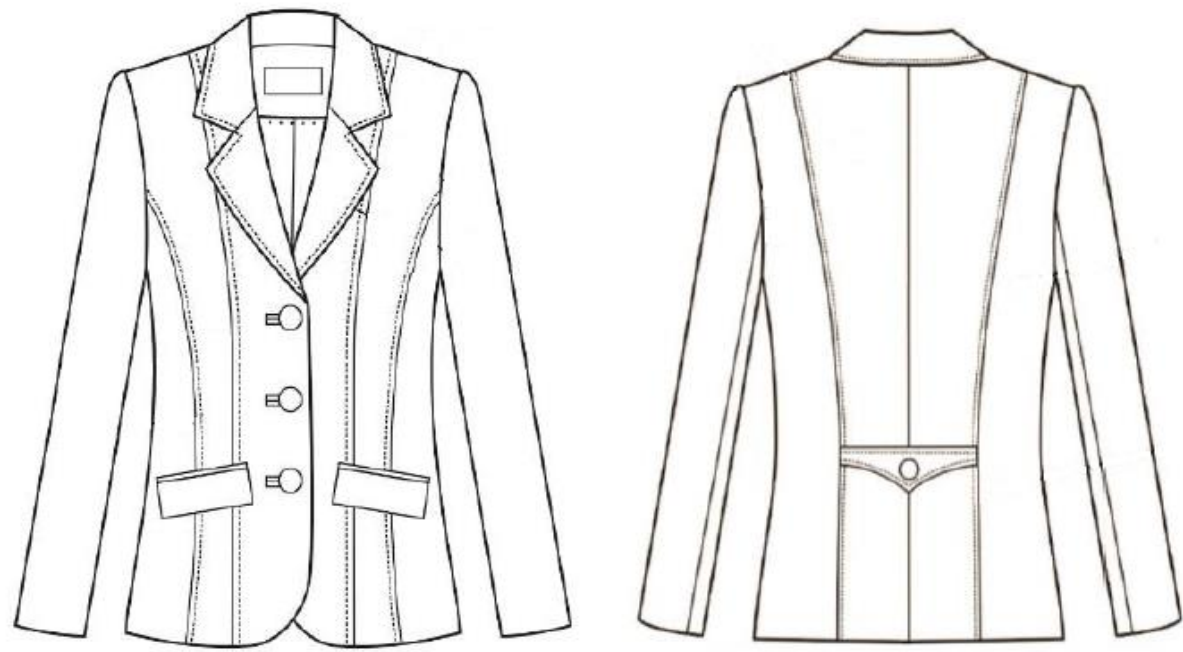